

PeuterPlus

Wat is PeuterPlus?

PeuterPlus is aanbod voor peuters (2 tot uiterlijk 4,11 jaar oud) met specifieke ondersteuningsbehoeften vanwege opgroei-gedrags-, en/of ontwikkelingsmoeilijkheden. PeuterPlus biedt intensieve ontwikkelings-stimulering en betreft de ouders daar bij.

Het kind leert vaardigheden die belangrijk zijn voor de gehele ontwikkeling. Denk hierbij aan sociale, praktische, communicatieve, emotionele en motorische vaardigheden.

Een PeuterPlusgroep bestaat uit maximaal 8 peuters en biedt een veilige omgeving met veel structuur en duidelijkheid.

Voor wie is de PeuterPlusgroep?

PeuterPlus is bedoeld voor kinderen die meer nodig hebben dan wat reguliere peuter-opvang en VVE kan bieden, en naar verwachting profiteren van de extra ondersteuning dat geboden wordt.

De groep is niet bedoeld voor peuters die een meer intensief zorgaanbod nodig hebben (bijv. jeugdhulp) of geen perspectief hebben op een vorm van onderwijs.

Pippa: PeuterPlus in Ooststellingwerf

De PeuterPlusgroep Pippa is gevestigd in De Kampingerhof in Oosterwolde. De groep is drie dagen per week geopend van 08.30 tot 14.00 uur.

Pippa kent een regionale functie: vanuit de gehele gemeente Ooststellingwerf kunnen peuters geplaatst worden op de PeuterPlus.

PeuterPlus valt in Ooststellingwerf onder de organisatie Scala. Vanuit Scala werken twee pedagogisch medewerkers op de groep. Zij krijgen ondersteuning van professionals, zoals een orthopedagoog.

De PeuterPlus werkt met het pedagogisch aanbod Piramide (VVE).

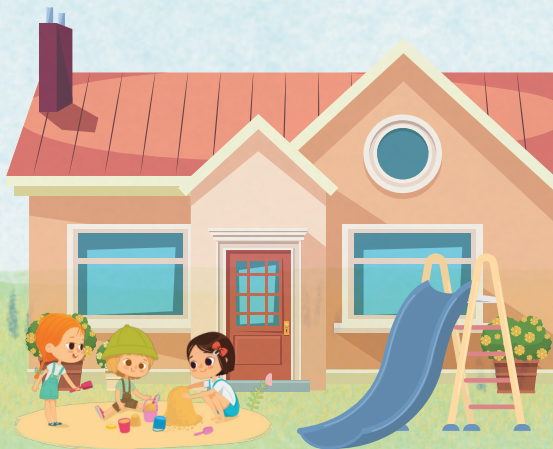

Hoe gaat de toeleiding naar PeuterPlus?

Advisering

Consulenten van het Gebiedsteam Ooststellingwerf en voorschoolse ondersteuners (denk aan de JGZ, consulent onderwijs jonge kind) adviseren ouders om hun kind aan te melden voor PeuterPlus. Ook adviseren zij pedagogisch medewerkers van peuterspeelgroepen en regulier kinderopvang.

Aanmelding

Ouders melden hun kind (op advies van de toeleider(s)) zelf aan bij de HBO pedagogisch medewerker van de PeuterPlusgroep.

Bespreking aanmelding door expertiseteam

Het expertiseteam bespreekt de aanmelding. Het expertiseteam bestaat uit de pedagogisch medewerker van de PeuterPlusgroep, consulent onderwijs jonge kind, orthopedagoog, en eventueel een consulent van het Gebiedsteam Ooststellingwerf. Het expertiseteam weegt daarbij af of een peuter in de doelgroep van PeuterPlus valt. Is dat het geval, dan volgt een intakegesprek.

Valt de peuter niet onder de doelgroep?

Dan wordt door de betrokkenen een passend vervolg bepaald.

De peuter gaat naar Pippa!

Scala verzorgt de informatie richting ouders.

Voor iedere peuter wordt een ondersteuningsplan opgesteld. Op basis van observatie en diagnostiek wordt de ontwikkeling gevolgd. Het kan zijn dat een kind doorstroomt naar een reguliere peuteropvang.

Of toch naar een vorm van specialistische ondersteuning. Als specialistische ondersteuning nodig is, wordt het Gebiedsteam van de gemeente Ooststellingwerf betrokken.

Intakegesprek en besluit

Er volgt een intakegesprek met de ouders en de pedagogisch medewerker van de PeuterPlusgroep, de orthopedagoog en de toeleider(s). Op basis van het intakegesprek volgt het besluit:

- Na een positieve zienswijze wordt een startdatum, contract en toestemming afgesproken.
- Bij twijfel en perspectief op een positieve zienswijze kan een proefperiode van 12 weken ingezet worden.
- Bij afwijzing wordt in overleg met alle betrokkenen een passend vervolg bepaald.

Het kind wordt 4 jaar, en dan?

Uitgangspunt is dat kinderen van 4 jaar doorstromen naar het onderwijs. Vanaf 3,5 jaar adviseert het expertiseteam (waarin ook onderwijs deelneemt) over de uitstroom.

Uitstroom kan betekenen: een passende onderwijsplek of een peuterverlenging (tot 4 jaar en 11 maanden). Als uitstroom naar het onderwijs en peuterverlenging niet mogelijk zijn, dan wordt het Gebiedsteam Ooststellingwerf betrokken.